

Winorg Dialog

Vi har gjort flere større forbedringer i Winorg Dialog. Høydepunktene er at vi har tilrettelagt for mer statistikk og bedre oversikt over alle dialogene.

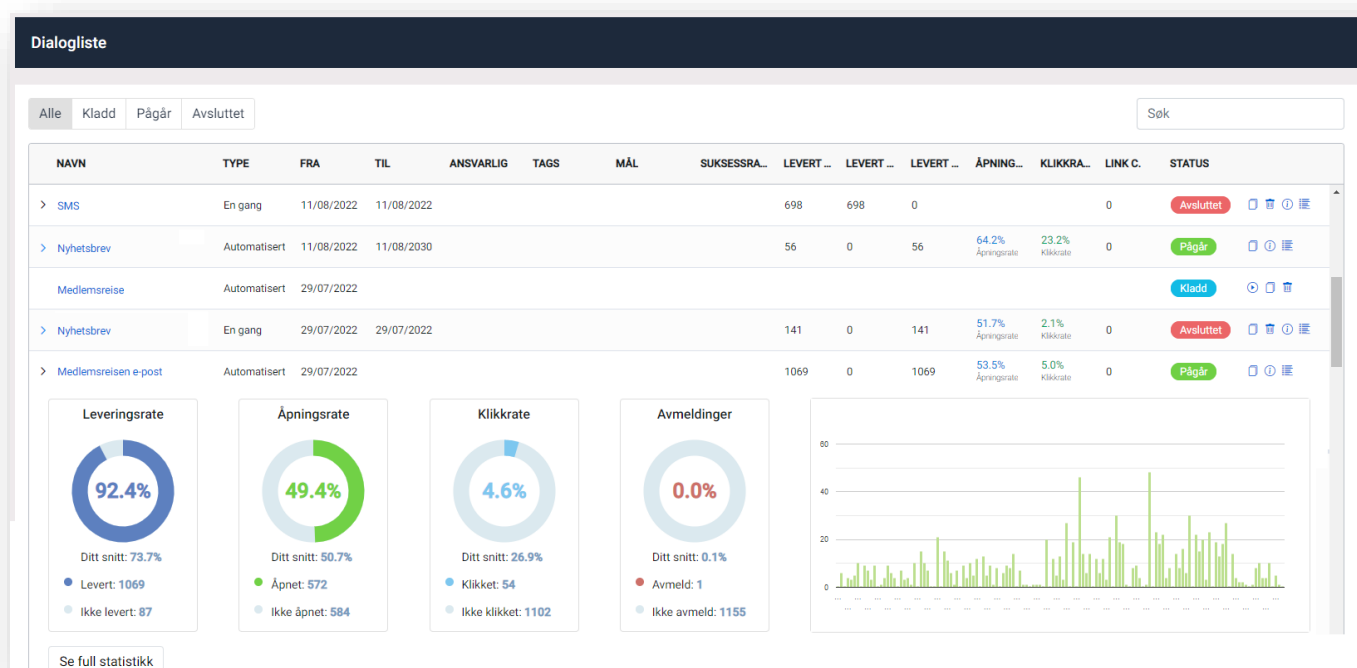

Du kan også nå angi flere steg i dialogene slik at du kan sette opp en hel medlems- og giverreise.

Medlemsreisen e-post

① Generelt ② Målgruppe ③ Aktiviteter ④ Innhold ⑤ Oppsummering

Medlemsreise 1. utsendelse

HANDLING*	TIDSPUNKT START	TIDSPUNKT SLUTT
Send kommunikasjon	10 : 00	22 : 00
KANAL*	NAVNGI UTSENDELSE*	
Epost	Medlemsreisen e-post 1	

⊕ Legg til

Medlemsreise 2. utsendelse

TRIGGER-HENDELSE*	ETTER*	
Tid	14	Dager
HANDLING*	TIDSPUNKT START	TIDSPUNKT SLUTT
Send kommunikasjon	10 : 00	22 : 00
KANAL*	NAVNGI UTSENDELSE*	
Epost	Medlemsreise e-post 2	

⊕ Legg til

Medlemsreise 3. utsendelse

TRIGGER-HENDELSE*	ETTER*	
Tid	21	Dager
HANDLING*	TIDSPUNKT START	TIDSPUNKT SLUTT

Vi benytter Make som vår integrerte nyhetsbrevsløsning i Winorg Dialog. Og i Make kan man nå lagre rader slik at det er enklere med gjenbruk....

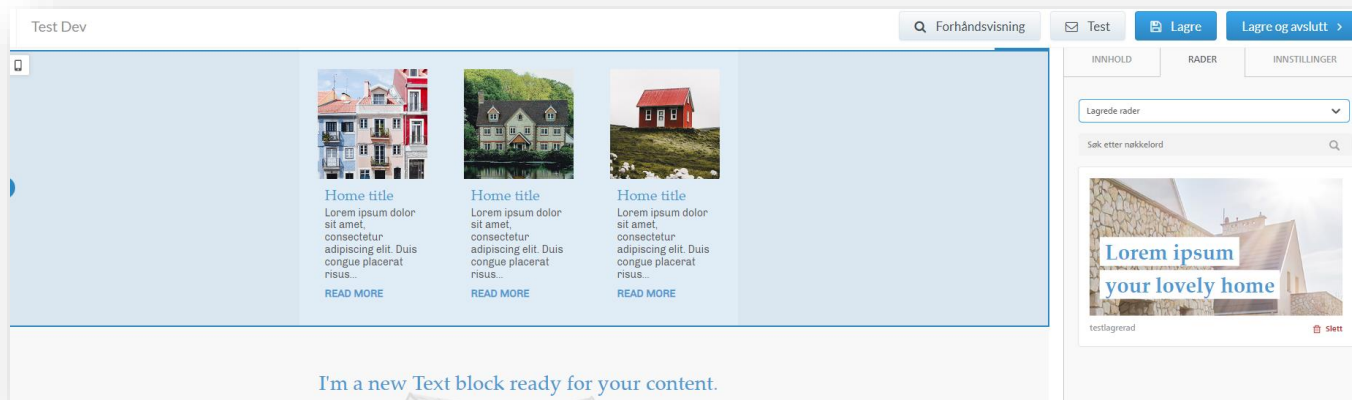

...man kan lagre maler som også er for å forenkle gjenbruk...

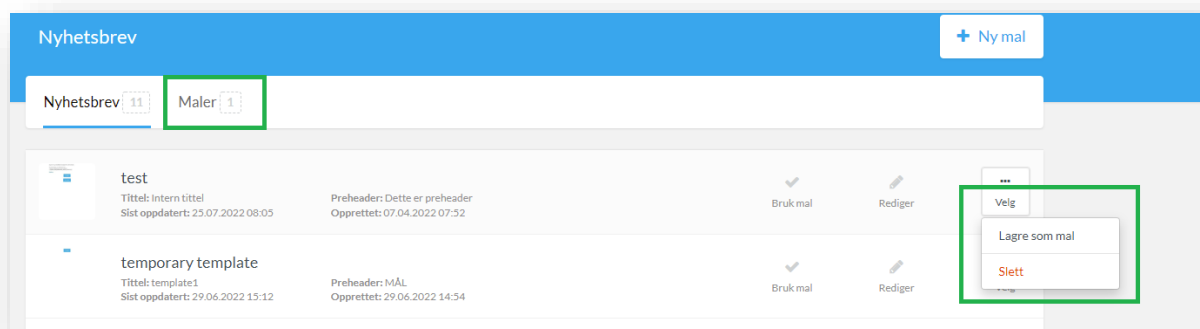

...og man kan lage dynamisk innhold med data direkte hentet fra Winorg slik at man kan lage et nyhetsbrev med ulike innhold til ulike grupper.

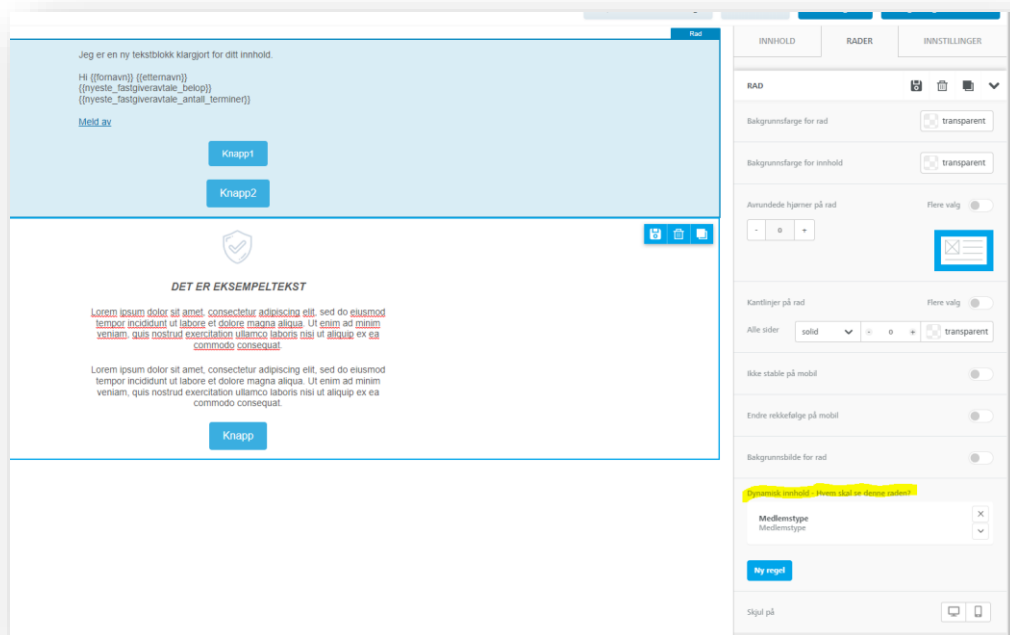

Løsningen er tilgjengelig for alle som har Winorg Dialog. Ta kontakt med oss om du vil vite mer om Winorg Dialog.

Winorg Total Fagforening

Vi har nå tilrettelagt for at alle trekkinstanter skal vises i Trekkentralen. Du kan også stå i Winorg Total Fagforening på en trekkinstans og navigere direkte fra Winorg og over til Trekkentralen. På denne måten er det enkelt for de som jobber med trekk å navigere over til Trekkentralen og lese inn lister og angi avvik på samme måte som en trekkinstans kan gjøre det.

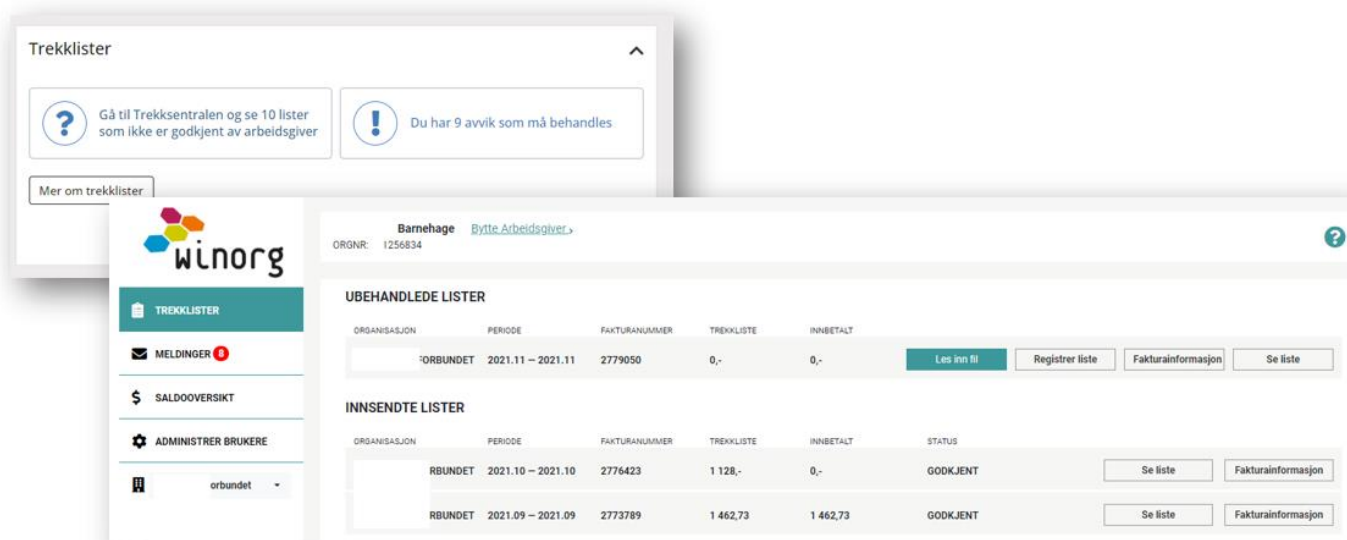

I Trekkentralen lanserer vi også nå fleksibelt filformat. Det betyr i praksis at man kan lese inn mange flere filformater enn tidligere. Dersom filformatet ikke har vært lest inn før må du gå gjennom en veiviser for å angi hvordan fila er, og så neste gang vil fila godtas direkte. Vi håper med dette å få enda flere brukere i vår populære Trekkentral.



På vår youtube-kanal kan du se hvordan det fungerer: <https://www.youtube.com/watch?v=BwYk1VuEIU4>

Løsningen er tilgjengelig for alle som bruker Winorg Total Fagforening.

Vippsnummerdialog

Vi har gjort en del forbedringer på Vippsnummerdialog. Kriteriene for å bli automatisk identifisert som vippsgiver er streng, og det hender at Winorg ikke kan identifisere giverne selv om du som jobber i organisasjonen faktisk vet hvem som har gitt gavene. Vi har derfor tilrettelagt for at du selv nå kan identifisere de uidentifiserbare giverne.

Vi har også lagt opp til at du kan få egen aktørid på alle giverne i Vippsnummerdialog og vi viser mer informasjon om vippsgavene.

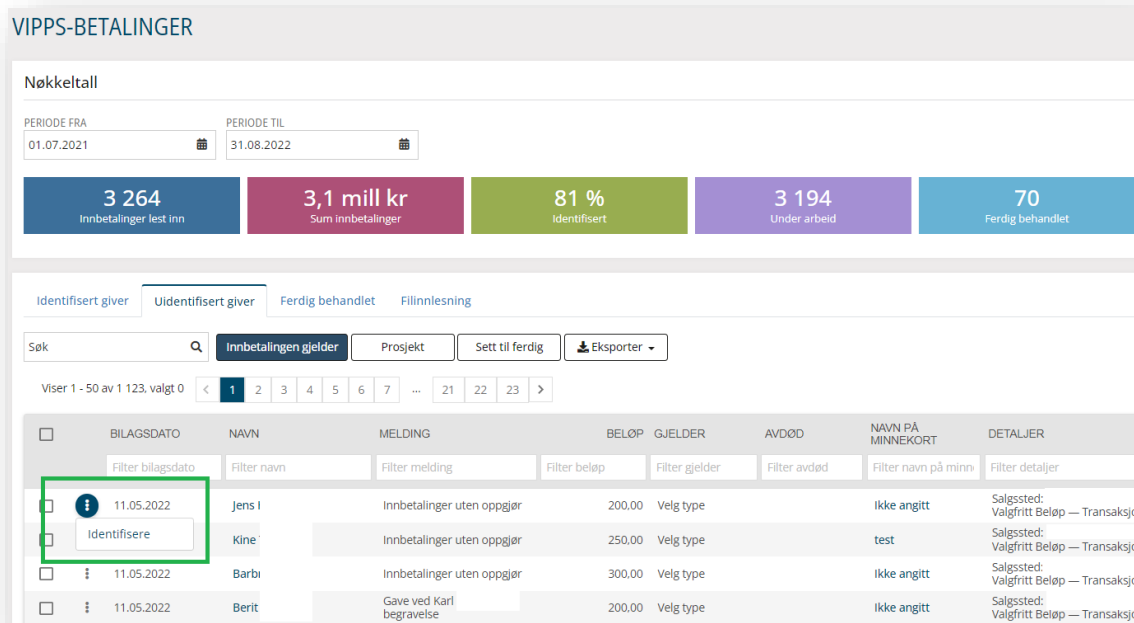

Løsningen er tilgjengelig for alle som bruker Vippsnummerdialog. Ta kontakt med oss i Winorg om du ønsker å få aktivert denne løsningen.

Winorg Express og Total

Vi har nå fått på plass en rapport som visualiserer bedriftsstrukturen. Det samme gjelder om listen eksporteres til excel.

BEDRIFTSSTRUKTUR

Søk Eksporter

ORG.NR.	BEDRIFTID	NAVN	C/O-ADRESSE	ADRESSE
975290506	21845284	Abildsø	Bydel Østensjø	sadasdas
975290875	20069309	Lille La		Langerudhauger
974589648	20059681	Abildsø		Enebakkveien 26
979590490	21852058	Aktivite		ENEBAKKVEIEN :
983596428	22504039	Acta Bar		
983637000	22945349	Acta B:	uwe ruwqierqewr we	Linstows gate 3
994497030	22475164	Adamsti prosjekt		Kirkeveien 161
973063804	22249742	Adecco I	yeryer	yeryey

Løsningen er tilgjengelig for alle som bruker Winorg Total og Winorg Express.

Kurs- og arrangement (KAV)

Når du skal sende informasjon om et kurs til målgruppa for kurset så har vi nå forenklet arbeidsprosessen ved å både bedre arbeidsflyten samt gjøre det mulig å se hvem du kommer til å sende til

Lagre og lukk Avbryt

Målgruppe

Målgrupper som er opprettet

Alle aktive medlemmer	4 850 stk.	<input type="button" value="v"/> <input type="button" value="v"/> <input type="button" value="v"/> <input type="button" value="v"/>
Superkursdeltakerne	79 stk.	<input type="button" value="v"/> <input type="button" value="v"/> <input type="button" value="v"/> <input type="button" value="v"/>

Legg til flere målgrupper

Vi har tilrettelagt for å kunne angi på hver enkelt deltaker om vedkommende har fullført kurset eller ikke. Spesielt nyttig når man arrangerer e-læringskurs.

DELTAKERE: MAXIMUM MINIMUM TEST 14.04–27.05.22 (2022001)

Deltakerliste

1 Påmeldte deltakere 59 Ledige plasser

SØK ETTER DELTAKER

Søk + Meld på deltaker Meld av deltaker Oppmøte Kommuniser

Viser 1 - 1 av 1, valgt 0 Sides størrelse: 50

<input type="checkbox"/>	MEDLEMSNR	FORNAVN	ETTERNAVN	ARBEIDSGIVER ID	ARBEIDSGIVER	FORENING	TELEFON	E-POST	DELTAKERTYPE	OPPMØTE	PÅMELDT	FULLFØRT
	Filter medlems	Filter fornavn	Filter etternavn	Filter arbeidsgive	Filter arbeidsgive	Filter forening	Filter telefon	Filter e-j	Filter deltakertyp	Filter oppms	Filter påmeldt	Filter fullført
<input type="checkbox"/>	23399207	Simen	tester	Aaaaaaa		Utdanningsforbundet Måselv	+46771793336		Deltaker		08.04.2022, 11.10	27.07.2022

Nå kan du kategorisere kursene dine, enten med en eller flere kategorier. Kategoriene er også tilgjengelige i Winorg sitt API.

OPPRETT ARRANGEMENT:

1 Generelt — 2 Tilleggsinformasjon — 3 Oppsummering

Generelt

AVDELING*
Oslo

ARRANGØR*
Superforeningen

TYPE*
eLæringskurs

KATEGORIER
Arbeidsledige X Studenter X

TIDSPUNKT*
DD.MM.ÅÅÅ TT:MM til DD.MM.ÅÅÅ TT:MM

Løsningen er tilgjengelig for alle som bruker kurs- og arrangementsverktøyet vårt i skyen (KAV).

Andre endringer/justeringer i Winorg Total Fagforening

- Vi har utvidet med mulighet for å kunne si at en bedrift som ligger i et hierarki ikke er trekkinstans og dermed ikke blir med i kravkjøring for trekk for bedriftsstrukturen.
- Vi har rettet en feil som førte til at medlemmer som har to ansettelses ble liggende to ganger i medlemsrapportene. Nå ligger de bare en gang.

Andre endringer/justeringer i Winorg Express/Winorg Total

- Nå vises «Innstillinger»-menypunktet også når du er i mobilvisning
- Nå viser vi alle aktiviteter som ikke er utsendelser i aktivitetsboksen på person, bedrift og foreningsdashboardet.
- Vi har gjort en del visuelle forbedringer i løsningen. Både overskrifter, fonter, rammer, kommunikasjonsvalg og nedtrekkslister har blitt freshet opp.
- Vi har tilrettelagt for at man kan avbryte SWISH-betalinger (for svenske kunder)
- Vi har fikset felt for «Gyldig til» slik at det nå viser hvor lenge man har betalt til.
- Nå får du oversikt over hvem en person/bedrift/forening er annen betaler for på dashboardet.

Andre endringer/justeringer i Kurs og Arrangement (KAV)

- Vi viser nå alle kurs og arrangement i arrangementslista. Tidligere har vi begrenset til de siste 2 årene for andre enn Express-kundene. Nå vises alt for alle.
- Vi har forbedret brukeropplevelsen ved godkjenning av kursdeltakere
- I økonomioversikt på et kurs kan du nå navigere inn direkte inn på aktøren
- Vi har forbedret visning av kommunikasjonsvalgene på kursavdeling.
- Nå kan du legge inn en fritekst generelt på overnatting. Denne er med i webservice slik at man kan ta hensyn til den i påmeldingsskjemaer.